

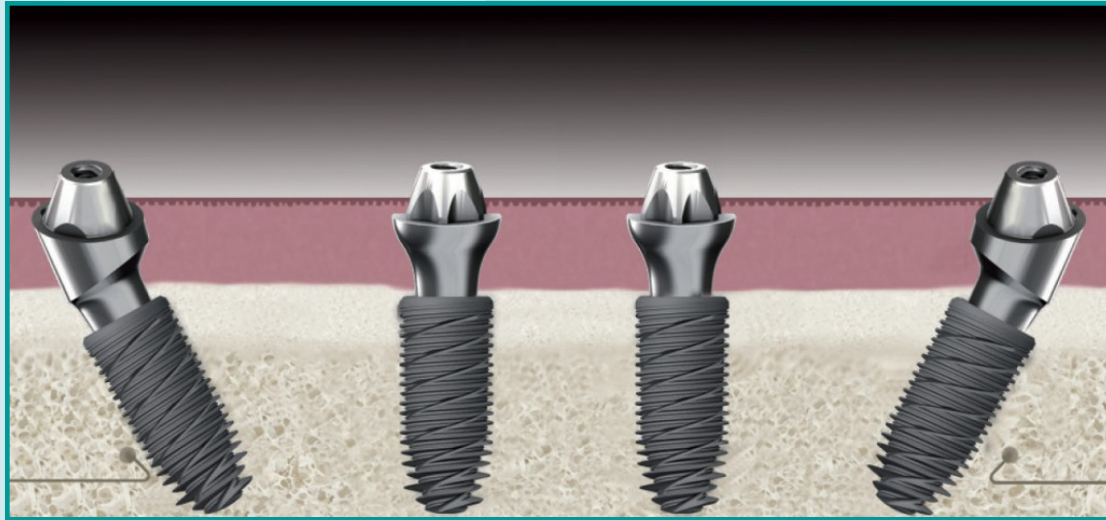

BIOTECH DENTAL

Концепция «4 LOAD»



Май 22 & 23 2017

ГИМАРАЙНШ - ПОРТУГАЛИЯ



Оглавление

1. Отель	Страница 01
2. Обучающий центр	Страница 02
3. Лекторы	Страница 05
4. Программа	Страница 06
5. Предложение	Страница 07



SANTA LUZIA ART HOTEL (при условии наличия свободных номеров для всех участников)



С 22 по 24 мая 2017

- ▶ Отель - 4*
- ▶ 480 м от центра города
- ▶ 40 мин на такси от аэропорта

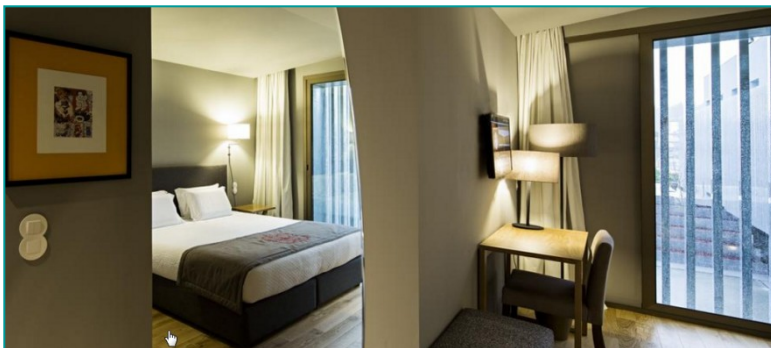

► Адрес:

SHAPE DENTISTRY ACADEMY

Улица Escalheiro, n°40

Caldas das Taipas

► 15-20 мин на машине от отеля
Santa Luzia Art Hotel (Трансфер
организуется BIOTECH-DENTAL)



Обучающий центр







DR. Jaime GUIMARÃES

Окончил «Institute of Health Sciences – North» по общей стоматологии (1993)

Окончил магистратуру по направлению «Имплантология и челюстно-лицевая реабилитация» в «Institute of Health Sciences – North» (1995)

Специалист по челюстно-лицевой хирургии в университете «University of Santiago de Compostela» (1999-2000)

Член Европейского комитета по челюстно-лицевой хирургии (2002)

Создатель Португальской ассоциации челюстно-лицевых хирургов

Клинический директор в департаменте челюстно-лицевой хирургии клиники «Malo Clinic Porto» (2009-2014)

Частная практика в имплантологии и челюстно-лицевой хирургии



DR. Helder MOURA

Окончил «ISCS-Norte» (Portugal) по общей стоматологии

Окончил «ESSVS» (Portugal) по протезированию

Имплантология в «Univ. Paris XII» (France) и «ESOBIB» (Spain)

Окончил продвинутый курс по хирургии и имплантологии (Peru)

Ортодонт в CEOSA (Madrid)

Частная практика вблизи Гимарайнш с акцентом на эстетическую стоматологию и имплантологию



Понедельник, Май 22

Утро

10:00- 12:30

Сохранение биологического пространства в имплантологии

12:30 – 14:00 : Обед

День

14:00 – 16:00 Часть 1

Введение в полный цикл реабилитации на имплантатах
Варианты лечения
Важность немедленной нагрузки
Концепция «All-on-4»

16:00 – 16:30 Кофе-брейк

16:30 – 18:30 Часть 2

Планирование лечения
Хирургический протокол
Временное протезирование

20:00 Ужин

Вторник, Май 23

Утро

9:00- 9:30

Обзор клинических случаев

9:30 – 11:30

Онлайн операция

11:30 – 12:00 Кофе-брейк

12:00 – 12:30

Ответы на вопросы, дискуссия

12:30 – 14:00 Обед

День

14:00 – 15:30

Практическая часть «**hands on**»

15:30 – 16:00

Клинические случаи

16:00 – 16:30 Кофе-брейк

16:30 – 18:30 Часть 3

Окончательная реабилитация

Последующая профилактика и рекомендации для гигиены полости рта

18:30

Постановка предварительного протеза онлайн

20:00 Ужин



Цена обучения: €1.500 за одного участника

Включено:

- ▶ 2 дня обучения (Включая трансфер в клинику и обратно, фантомы, материалы, кофе-брейки и пр.)
- ▶ Проживание: 2 ночи в отеле - 22 & 23 Мая
- ▶ Ресторан Обеды 22 & 23 Мая
- ▶ Ресторан Ужины 22 & 23 Мая

Крайний срок предоставления информации : **7 апреля**



ГИМАРАЙНШ: ПЕРВАЯ СТОЛИЦА ПОРТУГАЛИИ

Гимарайнш называют колыбелью Португалии. Здесь 24 июня 1128 года в битве при Сан Мамеде Афонсу Энрикеш одержал победу над своей матерью Терезой Леонской и провозгласил независимость португальского графства от королевства Леон. Здесь же, на следующий день после победы над маврами в битве при Оурике, 26 июля 1139 года, Афонсу Энрикеш провозгласил себя королём независимой Португалии под именем Афонсу I.

Исторический город Гимарайнш ассоциируется со становлением в XII в. португальского национального самосознания. Это исключительно хорошо сохранившийся подлинный пример эволюции средневекового поселения в современный город. Разнообразие типов его зданий раскрывает специфику развития португальской архитектуры в период XV—XIX вв., когда использовались традиционные строительные материалы и методы.

Заложенная в 10 веке средневековая крепость Сан-Мигел (Castelo de Sao Miguel) с восемью зубчатыми башнями, 28м высотой, была построена для защиты населения от нападений мавров и норманнов. Затем замок был достроен до его нынешнего размера в 12 веке Афонсо Энрикешем.

Напротив часовни - средневековый дворец герцогов Браганса, построенный в 15 веке, с 39 необычными кирпичными трубами. Он функционировал несколько десятилетий назад, во время диктатуры Салазара в качестве официальной резиденции для президента.

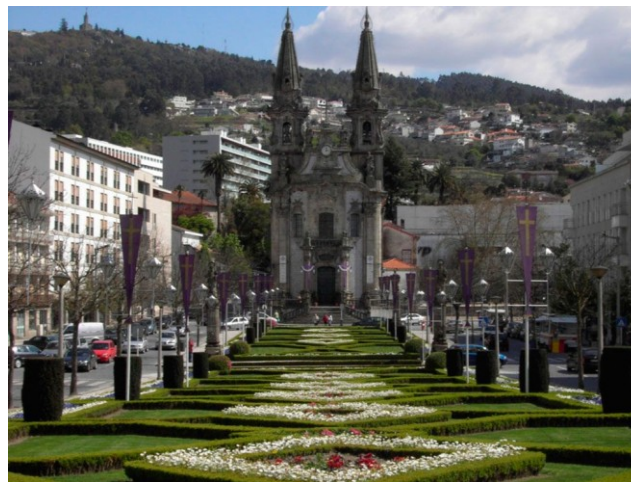

thank you

FOLLOW US



BIOTECH DENTAL

BIOTECH DENTAL - 305, Allées de Craponne - 13300 Salon de Provence - France
S.A.S AU CAPITAL DE 4 063 887 € - RCS SALON DE PROVENCE : 795 001 304 - SIRET : 795 001 304 00018 - N°ident. TVA : FR 31 79 500 13 04
Tél. : +33 (0)4.90.44.60.60 - Fax : + 33 (0)4.90.44.60.61 - E-mail : info@biotech-dental.com - www.biotech-dental.com